Updateanleitung:

Da keine Software absolut fehlerfrei ist bzw. neue Funktionen hinzu kommen, kann es erforderlich sein dass die Anwendung aktualisiert werden muss. Ebenso müssen die Stammdaten ab und zu aktualisiert werden.
In beiden Fällen gehen Sie wie folgt vor:

1. Gehen Sie auf die Downloadseite http://www.sequelsoft.de/Download.htm. Dort finden Sie die jeweils aktuellsten Versionen.

2. Klicken Sie auf Download und speichern Sie die Datei auf Ihre Festplatte.

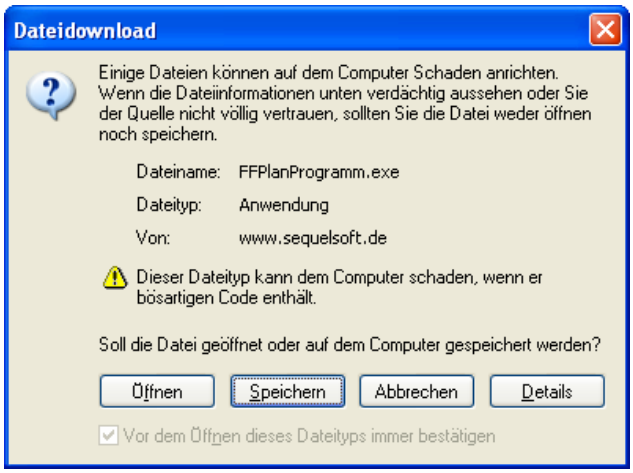

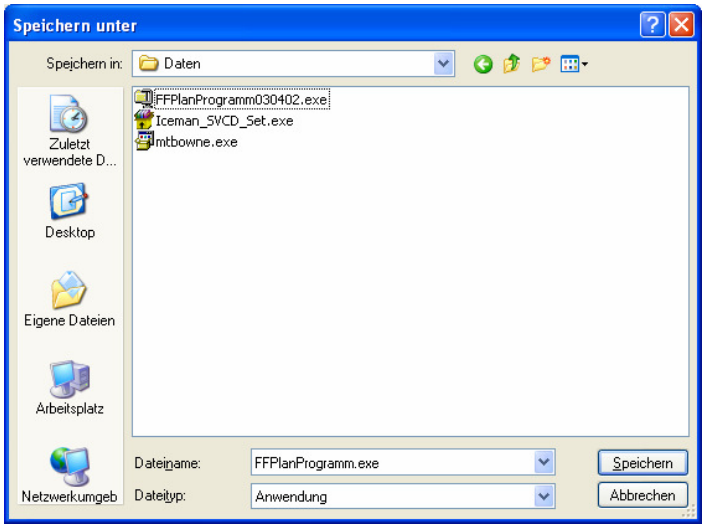

3. Die Datei, die Sie heruntergeladen haben (z.B. FFPlanProgramm.exe oder FFPlanStamm.exe) ist ein selbstentpackendes ZIP-Archiv. Dieses entpacken Sie, indem Sie auf die Datei doppelklicken.

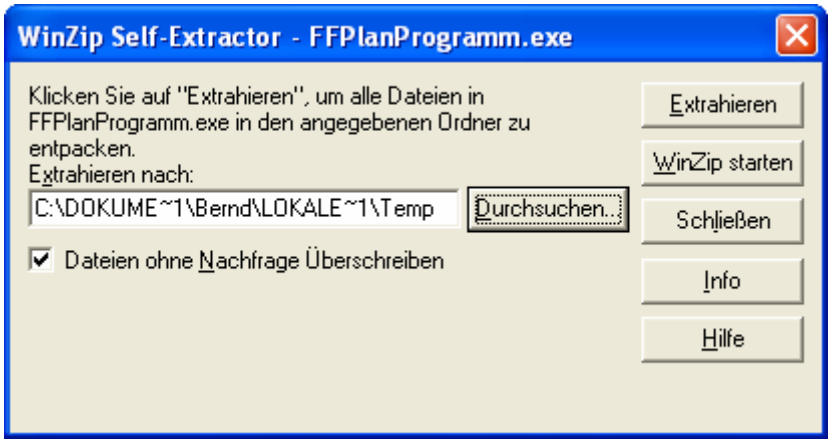

Klicken Sie auf „Durchsuchen" und wählen Sie das Verzeichnis aus in dem die Software installiert ist.

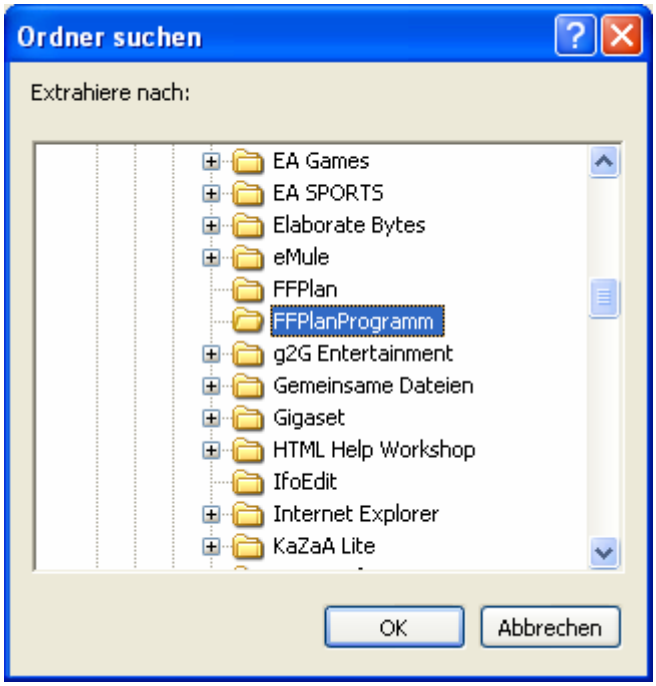

Klicken Sie das Häkchen „Dateien ohne Nachfrage überschreiben" weg.

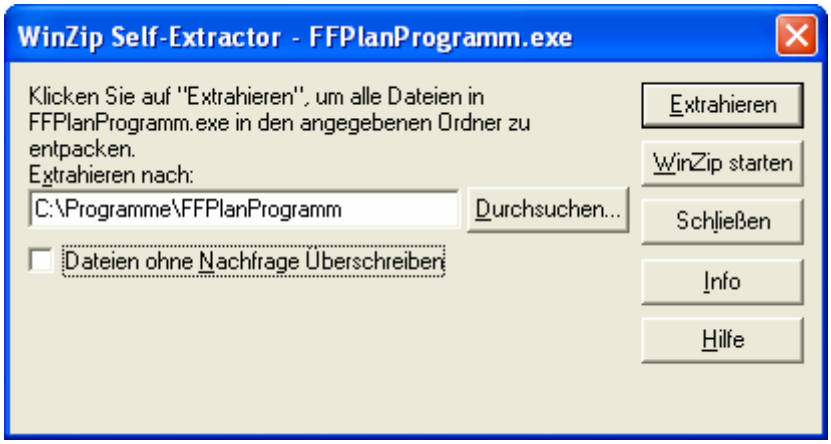

Klicken Sie dann auf „Extrahieren"

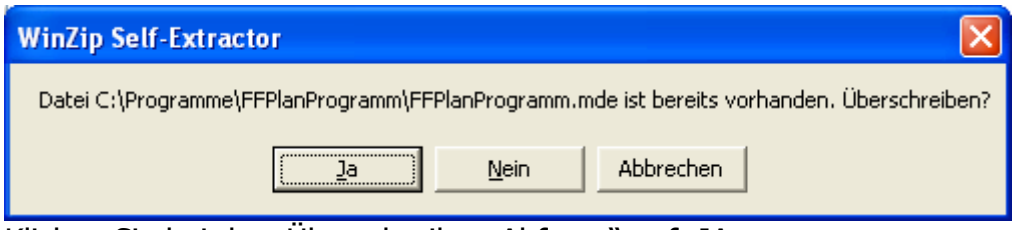

Klicken Sie bei der „Überschreiben-Abfrage" auf JA.

4. Damit ist das Update durchgeführt. Prüfen Sie nun, ob Sie die aktuelle Version auch im Zugriff haben. Starten Sie dazu das Programm. Sie können die aktuelle Releasenummer in der Fensterleiste der Anwendung sehen:

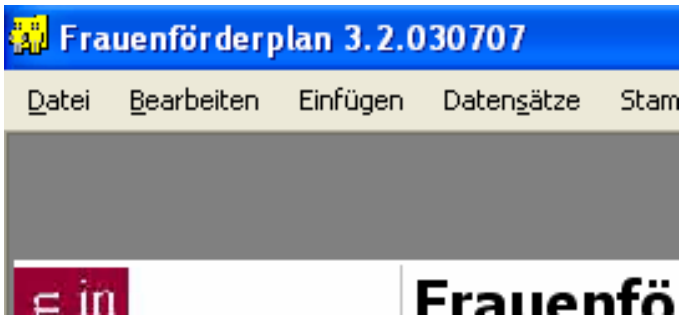

Falls Sie Stammdaten heruntergeladen haben können Sie die aktuelle Nummer wie folgt abfragen: drücken Sie die Tastenkombination STRG+R

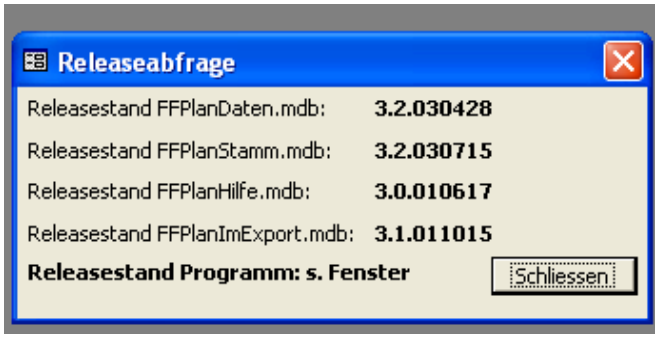

In diesem Formular sehen Sie die aktuelle Nummer z.B. 3.2.030715.